

Carteira Semanal

**As 5 melhores ações para
investir no curto prazo.**

A forma mais fácil de investir na Bolsa
é seguir nossas recomendações.



Carteira Semanal **Top5 Terra**

- + **Mais focada em Análise Gráfica!**

Sem desconsiderar o fundamento da empresa.

- + **Gerenciamento de Risco!**

Comece o trade com Objetivos e Stop Loss definidos.





- + **Mais atualizações, trocas Estratégicas e Oportunidades!**

Aproveite as oscilações do mercado no Curto Prazo.

Carteira Gráfica Semanal **Top5 Terra**

Recomendações: 11 a 18 de outubro

Carteira atual

	SUZANO ON	SUZB3	20%
	COSAN ON	CSAN3	20%
	PETRORIO ON	PRI03	20%
	EZTEC ON	EZTC3	20%
	VALE ON	VALE3	20%

Carteira Gráfica Semanal Top5 Terra

SUZANO ON – SUZB3

Data Início: 04/ outubro

Objetivos: R\$ 59,0/ 62,00

Stop Sugerido: R\$ 47,79



Conheça a Empresa: **Suzano** é uma das mais tradicionais organizações empresariais brasileiras. Atuam há mais de 85 anos no setor de papel e celulose. A trajetória tem sido marcada pela capacidade de inovar, de assumir riscos e ousar na proposta de novos modelos de negócio e produtos, na busca de soluções geradoras de valor para a organização e a sociedade. Investem na construção de relacionamentos duradouros, marcados pelo respeito e confiança recíprocos, com colaboradores, consumidores, clientes, fornecedores, comunidades e demais públicos do nosso relacionamento.

Análise Técnica: Resistências (57,10/ 59,20/ 62,20) Suportes (53,30/ 51,30/ 47,80)

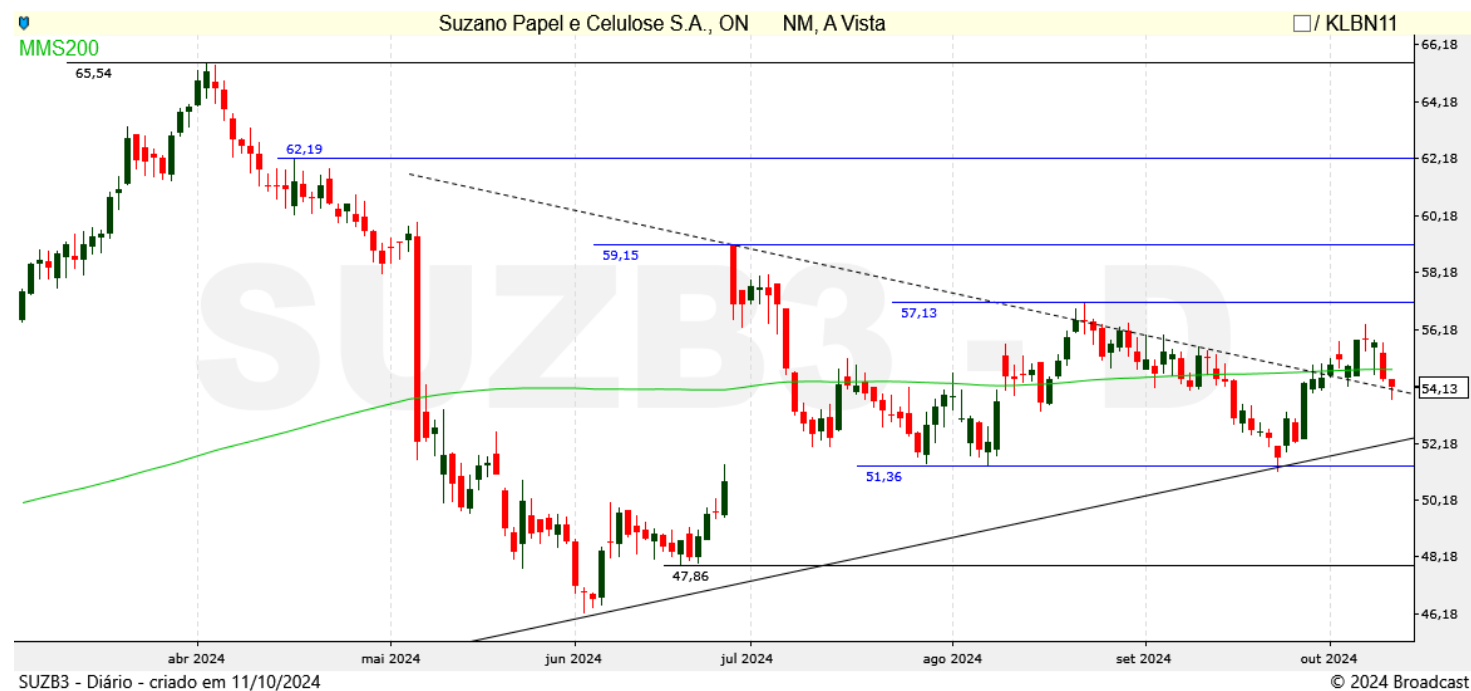

Carteira Gráfica Semanal Top5 Terra

PETRORIO ON – PRIO3

Data Início: 20/ setembro

Objetivos: R\$ 47,80/ 50,00

Stop Sugerido: R\$ 39,19

PRIO

Conheça a Empresa: **PetroRio** é uma petrolífera brasileira com foco na produção de petróleo e gás. A empresa é especializada em investimento e recuperação de ativos em produção. Ainda, possui operação centrada em três campos de exploração de petróleo: dois no Rio de Janeiro e um na Bahia. A companhia também atua na gestão de reservatórios e em melhorias de campos de exploração já utilizados. A sua fundação aconteceu em 2008, na cidade do Rio de Janeiro, com o nome HRT Petróleo, e abriu capital na bolsa em 2010.

Análise Técnica: Resistências (45,60/ 46,80/ 48,00) Suportes (42,50/ 40,70/ 39,30)



Carteira Gráfica Semanal Top5 Terra

VALE ON - VALE3

Data Início: 7/ maio

Objetivos: **R\$ 65,00**/ 67,00

Stop Sugerido: **R\$ 59,79**



Conheça a Empresa: A **Vale** é a segunda maior mineradora do mundo e a maior empresa privada do Brasil. É a maior produtora de minério de ferro do mundo e a segunda maior de níquel. A Vale destaca-se ainda na produção de manganês, cobre, bauxita, caulinita, carvão, cobalto, platina, alumina e alumínio. A antiga empresa de economia mista, criada no governo Getúlio Vargas, é hoje uma empresa privada, de capital aberto, com sede na cidade do Rio de Janeiro, e ações negociadas na Bolsa de Valores de São Paulo (B3) e na Bolsa de Valores de Nova York (NYSE), integrando o Dow Jones Sector Titans Composite Index.

Análise Técnica: Resistências (65,10/ 67,20) Suportes (62,60/ 61,00/ 60,00)

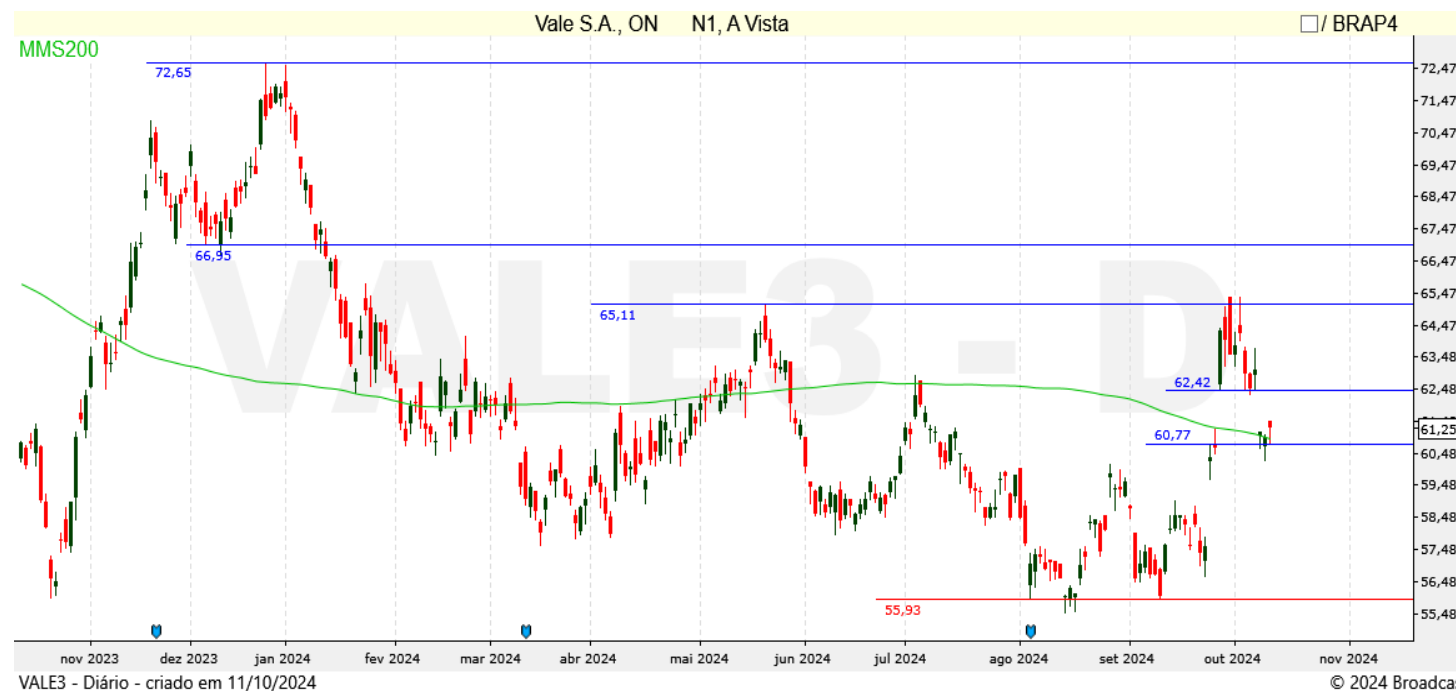

Carteira Gráfica Semanal Top5 Terra

EZTEC ON - EZTC3

Data Início: 16/ agosto

Objetivos: R\$ 16,30/17,00

Stop Sugerido: R\$ 12,49



Conheça a Empresa: Construída como sociedade anônima em 31 de julho de 2006, a **EZTEC** Empreendimentos e Participações S/A faz parte do grupo EZTEC, holding com sólida estrutura financeira e mais de 40 anos de experiência nos setores imobiliário, hoteleiro e agropecuário. Devido a sua flexibilidade e competência em acompanhar as oscilações do mercado, a EZTEC é uma das empresas que mais cresce no mercado da construção civil brasileiro, sempre atendendo às necessidades e expectativas do seu consumidor.

Análise Técnica: Resistências (15,00/15,70 /16,30) Suportes (13,50/13,00/12,55)

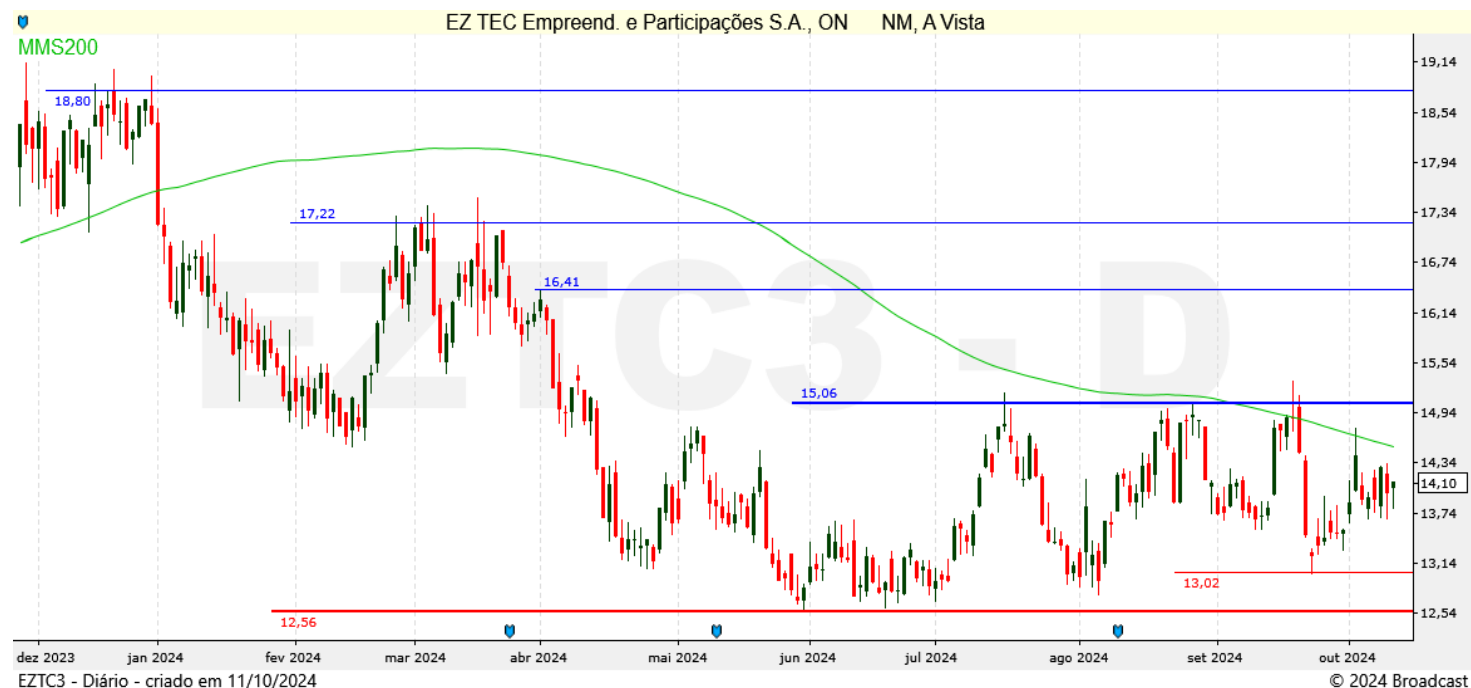

Carteira Gráfica Semanal Top5 Terra

COSAN ON – CSAN3

Data Início: 16/ agosto

Objetivos: R\$ 15,50/16,00

Stop Sugerido: R\$ 12,24



Conheça a Empresa: A **COSAN** iniciou suas atividades em 1936 na cidade de Piracicaba, com a fundação de sua primeira usina de moagem de cana-de-açúcar. A partir da segunda metade da década de 1980, expandiu intensamente suas operações por meio da aquisição de várias usinas dentro do Estado de São Paulo. A Companhia cultiva, colhe e processa a cana-de-açúcar &ndash principal matéria-prima utilizada na produção de açúcar e álcool, tanto para uso industrial, bebidas e bioetanol. Cerca de 5% de todo o açúcar e 4% de todo o etanol consumidos no planeta sai das usinas da Cosan.

Análise Técnica: Resistências (13,75/14,15/14,45) Suportes (12,80/12,30)

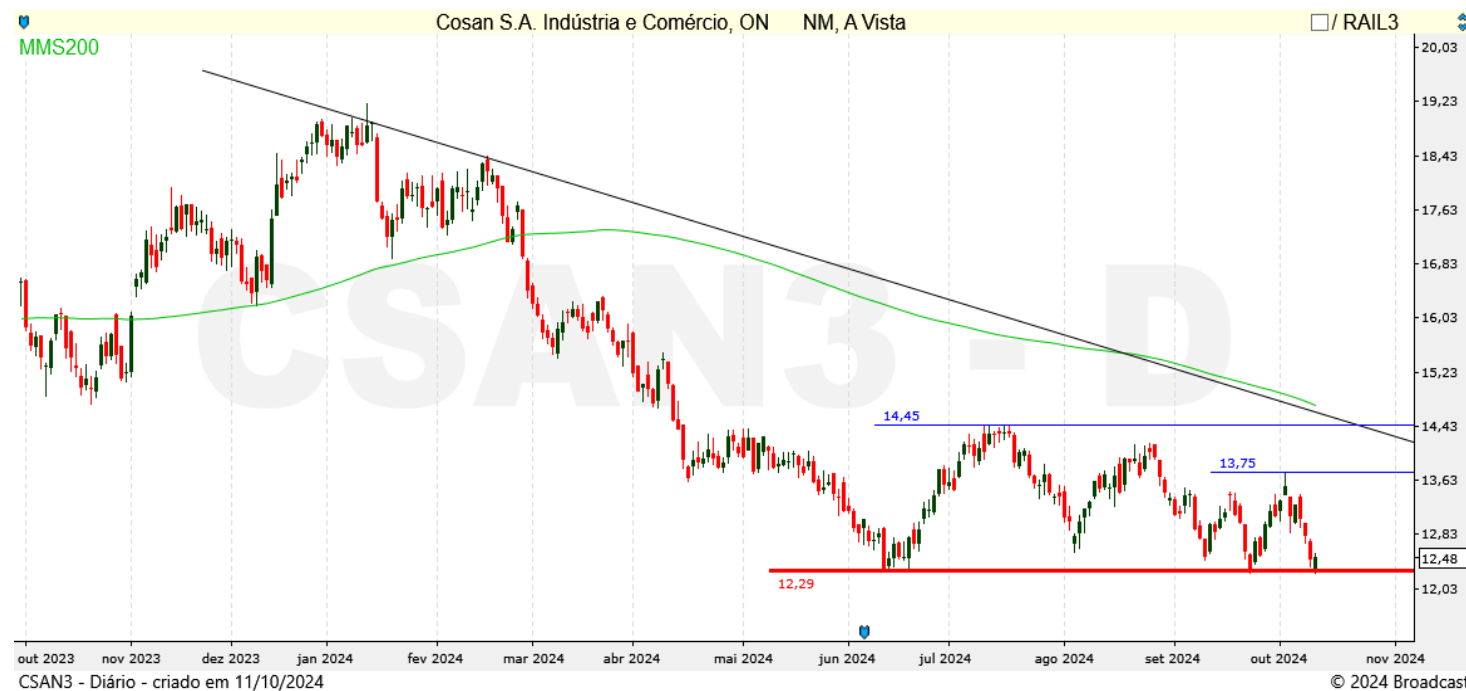

Rentabilidades

Semana: 04 a 11 de outubro

Empresa	Código	Recomendação	Preço 04 de outubro	Preço 11 de outubro	Retorno %
SUZANO ON	SUZB3	Compra	54,50	54,13	-0,68%
EZTEC ON	EZTC3	Compra	13,78	14,10	2,32%
COSAN ON	CSAN3	Compra	12,98	12,48	-3,85%
VALE ON	VALE3	Compra	62,92	61,25	-2,65%
PRIO ON	PRIO3	Compra	44,61	44,88	0,61%
CARTEIRA TOP 5 TERRA					-0,85%
IBOVESPA	IBOV		131.671	130353	-1,00%
CARTEIRA TOP 5 TERRA	Rentabilidade (%) Acumulada em 12 Meses				36,53%
IBOVESPA	Rentabilidade (%) Acumulada em 12 Meses				11,66%

Carteira Semanal Top5 Terra

Rentabilidade Acumulada 12 meses

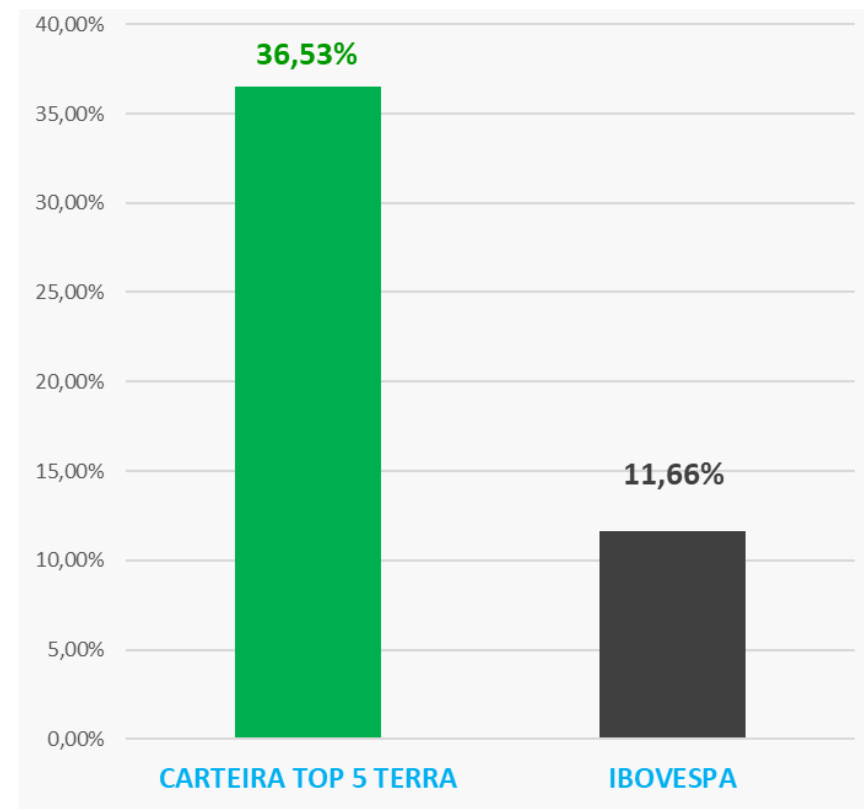

Equipe



RÉGIS CHINCHILA

CNPI EM-426

ANALISTA DE INVESTIMENTOS

rchinchila@terrainvestimentos.com.br



Disclaimer

Este relatório foi elaborado pela Terra Investimentos D.T.V.M LTDA., para uso exclusivo e intransferível do seu destinatário, não podendo ser reproduzido ou distribuído a qualquer pessoa sem expressa autorização da Terra Investimentos. Sua distribuição tem caráter informativo e não representa, em nenhuma hipótese, oferta de compra e venda ou solicitação de compra e venda de qualquer ativo, mas tão somente, a (s) opinião (ões) do (s) analista (s) emissor (es) do referido relatório. As informações contidas foram elaboradas a partir de fontes públicas e consideramos fidedignas, mas não representam por parte da Terra Investimentos garantia de exatidão das informações prestadas ou julgamento sobre a qualidade das mesmas e não devem ser consideradas como tais. Além disso, as informações, opiniões, estimativas e projeções contidas referem-se à data presente e estão sujeitas a alterações sem aviso prévio. Este relatório não leva em consideração os objetivos de investimento e a situação financeira de cada investidor, sendo o destinatário responsável por suas próprias conclusões e estratégias de investimentos. Investimentos em ações e outros valores mobiliários apresentam riscos elevados e a rentabilidade obtida no passado não representa garantia de resultados futuros, e a rentabilidade divulgada não é líquida de impostos. O investimento em Ações, Fundos Imobiliários e BDRs não são garantidos pelo Fundo Garantidor de Crédito (FGC). Nos termos do Artigo 21 da Resolução CVM nº20, de 25 de fevereiro de 2021, o (s) analista (s) de investimento (s) responsável (is) pela elaboração deste relatório declara (m) que as análises e recomendações aqui contidas refletem única e exclusivamente suas opiniões pessoais e foram realizadas de forma independente e autônoma, inclusive em relação à Terra Investimentos.

DECLARAÇÕES DO(S) ANALISTA(S)

Sem prejuízo do disclaimer acima e em conformidade com as disposições do Artigo 21 da Resolução CVM nº 20, de 25 de fevereiro de 2021, o(s) analista(s) de investimentos responsável(is) pela elaboração deste relatório declara(m) ainda que:

(I) É (são) certificado (s) e credenciados pela APIMEC;

(II) As análises e recomendações refletem única e exclusivamente suas opiniões pessoais, às quais foram realizadas de forma independente e autônoma, inclusive em relação à Terra Investimentos;

(III) Assim como seu(s) cônjuge(s) ou companheiro(s), pode(m) ser titular(es), diretamente ou indiretamente, de ações e/ou outros valores mobiliários de emissão da companhia objeto da análise deste Relatório, mantendo, no entanto, sua imparcialidade na elaboração de documentos;

(IV) Assim como seu(s) cônjuge(s) ou companheiro(s), pode(m) estar direta ou indiretamente, envolvido(s) na aquisição, alienação ou intermediação dos valores mobiliários objeto deste Relatório, mantendo, no entanto, sua imparcialidade na elaboração de documentos;

(V) Sua(s) remuneração(ões) é(são) fixa(s) e não está(ão), diretamente ou indiretamente, relacionada(s) à recomendação específica ou atrelada à precificação de quaisquer dos valores mobiliários de emissão da companhia objeto de análise neste Relatório.