

Carteira Semanal

**As 5 melhores ações para
investir no curto prazo.**

A forma mais fácil de investir na Bolsa
é seguir nossas recomendações.



Carteira Semanal **Top5 Terra**

- + **Mais focada em Análise Gráfica!**

Sem desconsiderar o fundamento da empresa.

- + **Gerenciamento de Risco!**

Comece o trade com Objetivos e Stop Loss definidos.





- + **Mais atualizações, trocas Estratégicas e Oportunidades!**

Aproveite as oscilações do mercado no Curto Prazo.

Carteira Gráfica Semanal **Top5 Terra**

Recomendações: 19 a 26 de abril

Carteira Atual

	TELEF. VIVO ON	VIVT3	20%
	AMBEV ON	ABEV3	20%
	JBS ON	JBSS3	20%
	ENGIE ON	EGIE3	20%
	LOCALIZA ON	RENT3	20%

Carteira Gráfica Semanal Top5 Terra

TELEF. VIVO ON – VIVT3

*ERC R\$0,9075 11/04

Data Início: 05/ abril

Objetivos: R\$ 55,30* / 56,10*

Stop Sugerido: R\$ 46,59*



Conheça a Empresa: **Vivo** é a maior empresa de telecomunicações do País, com 91,9 milhões de clientes, sendo 76,8 milhões apenas na operação móvel, na qual detém o maior market share do segmento (29,67%) em âmbito nacional, de acordo com resultados do balanço trimestral (3T12). A Telefônica Vivo atua na prestação de serviços de telefonia fixa no Estado de São Paulo e telefonia móvel em todo o território nacional e conta com um portfólio de produtos completo e convergente (voz fixa e móvel, banda larga fixa e móvel, ultra banda larga (over fiber), TV, dados e TI).

Análise Técnica: Resistências (50,00/ 51,50/ 52,60) Suportes (48,40/ 47,60/ 46,60)

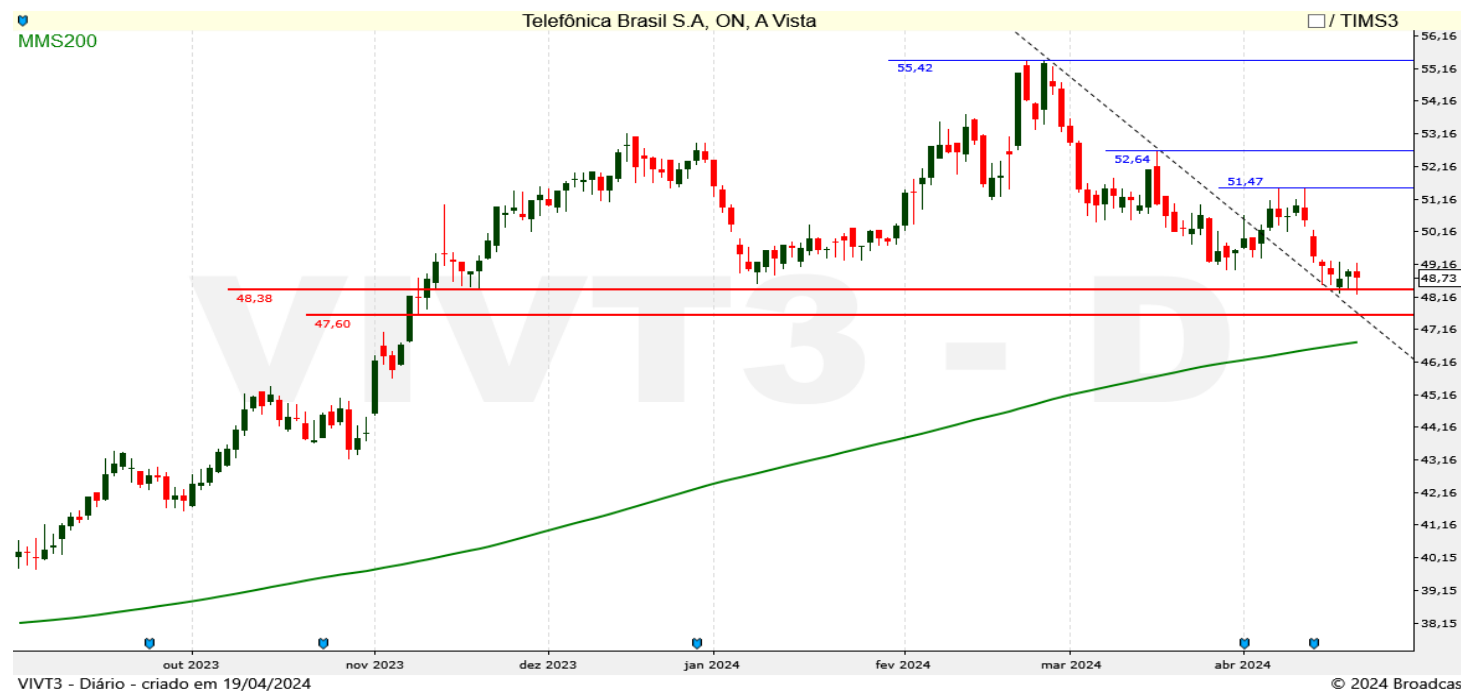

Carteira Gráfica Semanal Top5 Terra

ENGIE ON - EGIE3

Data Início: 08/ março

Objetivos: R\$ 43,60/ 44,80

Stop Sugerido: R\$ 38,70



Conheça a Empresa: A **ENGIE** atua na implantação e operação de usinas geradoras de eletricidade, sendo também agente ativo na atividade de comercialização. A Companhia é sediada em Florianópolis, Santa Catarina, e suas usinas se encontram instaladas nas cinco regiões do país, mais precisamente nos estados do Rio Grande do Sul, Santa Catarina, Paraná, São Paulo, Minas Gerais, Mato Grosso do Sul, Mato Grosso, Goiás, Tocantins, Maranhão, Piauí e Ceará.

Análise Técnica: Resistências (41,40/ 42,05 / 42,85) Suportes (40,15/ 39,50/ 39,10)

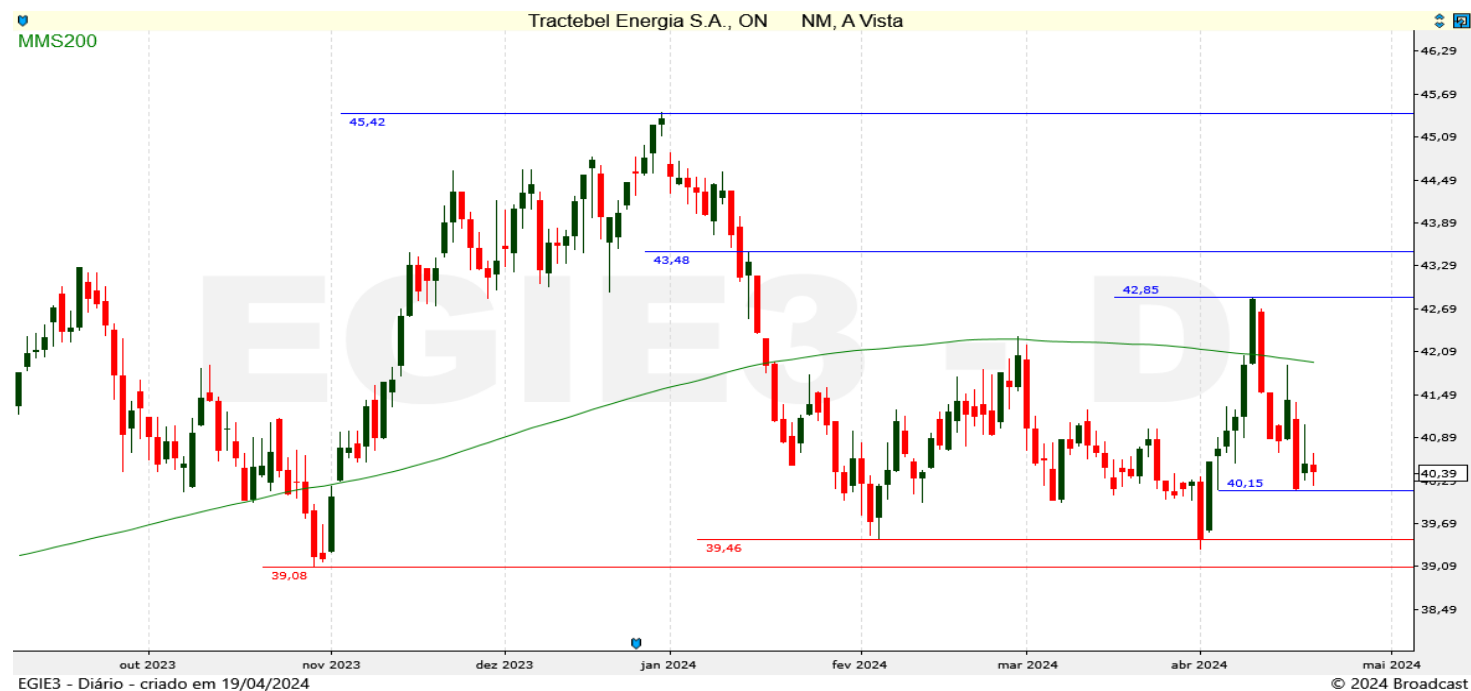

Carteira Gráfica Semanal Top5 Terra

LOCALIZA ON – RENT3

Data Início: 01/ março

Objetivos: R\$ 59,00/ 60,50

Stop Sugerido: R\$ 46,79



Conheça a Empresa: A **Localiza** tem por estratégia uma comunicação de resultados. Toda comunicação busca explicitar os diferenciais da empresa e as vantagens competitivas, principalmente aquelas mais percebidas e valorizadas pelo cliente. A empresa tem o foco claro nos negócios e está sempre redesenhando a organização. A Localiza é uma empresa de classe mundial e tem percebido nas crises, oportunidades para se tirar proveito.

Análise Técnica: Resistências (52,00/ 55,60/ 58,00) Suportes (49,70/ 47,80/ 46,80)

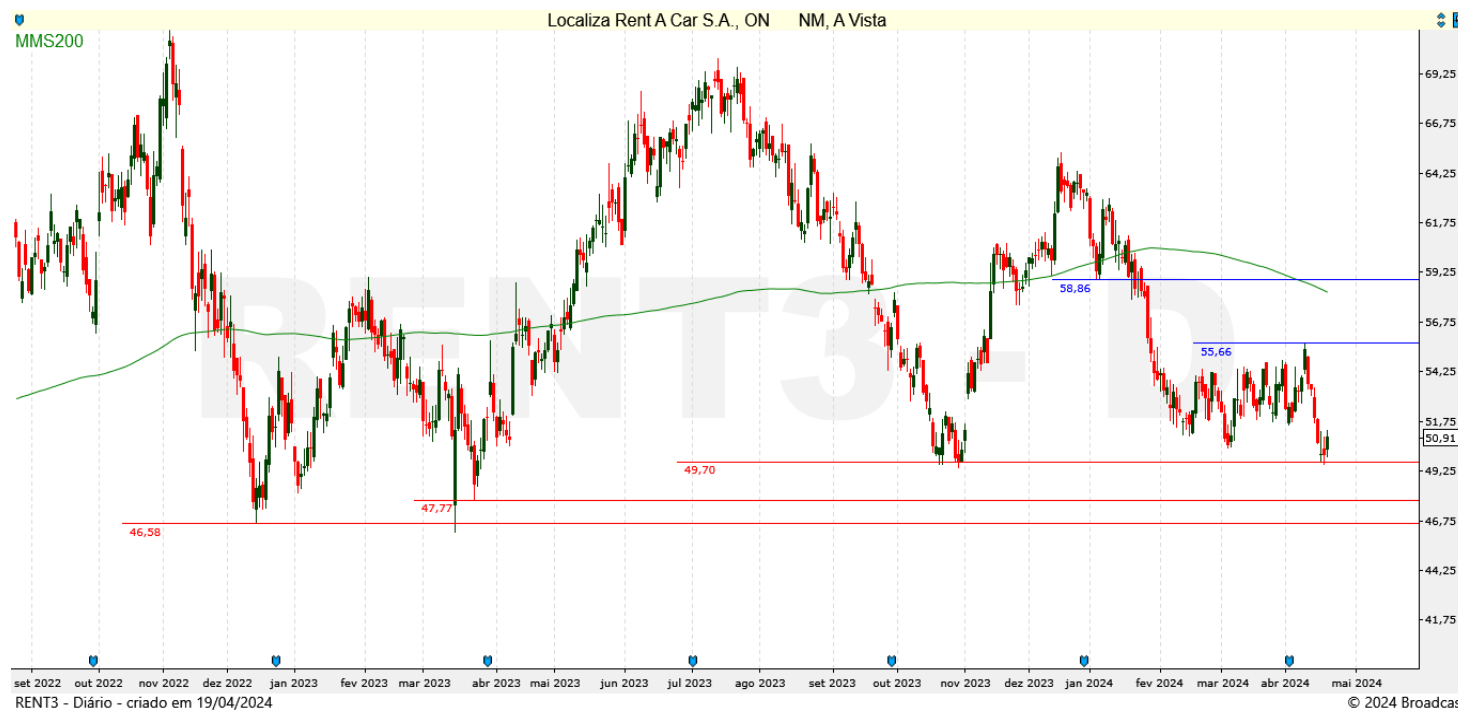

Carteira Gráfica Semanal Top5 Terra

JBS ON - JBSS3

Data Início: 15/ março

Objetivos: R\$ 25,30/ 26,70

Stop Sugerido: R\$ 21,09



Conheça a Empresa: A **JBS S.A.** é uma empresa brasileira, o maior frigorífico no setor de carne bovina do mundo, é líder de mercado no Brasil e na Argentina. A companhia tem origem em 1953, quando o seu fundador, José Batista Sobrinho, abriu o açougue Casa de Carne Mineira, na cidade de Anápolis. Em pouco tempo ele se tornou o único marchante (profissional que abate e vende gado para açougues) da região. Em 1957, a empresa se instala junto as construções da futura capital do país, Brasília. Em 1962 é alugado um abatedouro em Luziânia e em 1969 é comprado o Matadouro Industrial de Formosa, surgindo no mesmo ano o nome da empresa, Friboi.

Análise Técnica: Resistências (23,00/ 24,00) Suportes (21,90/ 21,20/ 20,55)



JBSS3 - Diário - criado em 19/04/2024

© 2024 Broadcast

Carteira Gráfica Semanal Top5 Terra

AMBEV ON - ABEV3

Data Início: 23/ fevereiro

Objetivos: R\$ 14,25/ 14,90

Stop Sugerido: R\$ 11,69



Conheça a Empresa: A Companhia de Bebidas das Américas (AmBev) é uma empresa de capital aberto produtora de de bens de consumo do Brasil, tendo nascido da fusão entre a Antarctica e a Brahma. Esta última era controlada pelos antigos donos do Banco Garantia: Jorge Paulo Lehman, Carlos Alberto Sicupira, Marcel Telles e Juan Vergara estes dois últimos, acabaram virando dirigentes da AmBev. A Ambev domina boa parte do mercado de bebidas no Brasil, onde também produz e distribui a marca Stella Artois no Brasil. Têm licença para os produtos da Pepsi Co no Brasil.

Análise Técnica: Resistências (12,20/12,70/13,00/13,25) Suportes (12,00/11,70)



ABEV3 - Diário - criado em 19/04/2024

© 2024 Broadcast

Rentabilidades

Semana: 12 a 19 de abril

Empresa	Código	Recomendação	Preço 12 de abril	Preço 19 de abril	Retorno %
AMBEV ON	ABEV3	Compra	12,16	11,96	-1,64%
TELEF. VIVO ON	VIVT3	Compra	49,19	48,73	-0,94%
LOCALIZA ON	RENT3	Compra	52,92	50,91	-3,80%
JBS ON	JBSS3	Compra	22,05	22,43	1,72%
ENGIE ON	EGIE3	Compra	40,86	40,39	-1,15%
CARTEIRA TOP 5 TERRA					-1,16%
IBOVESPA	IBOV		127.396	124.196	-2,51%
CARTEIRA TOP 5 TERRA		Rentabilidade (%) Acumulada em 12 Meses			44,95%
IBOVESPA		Rentabilidade (%) Acumulada em 12 Meses			16,99%

Carteira Semanal Top5 Terra

Rentabilidade Acumulada 12 meses

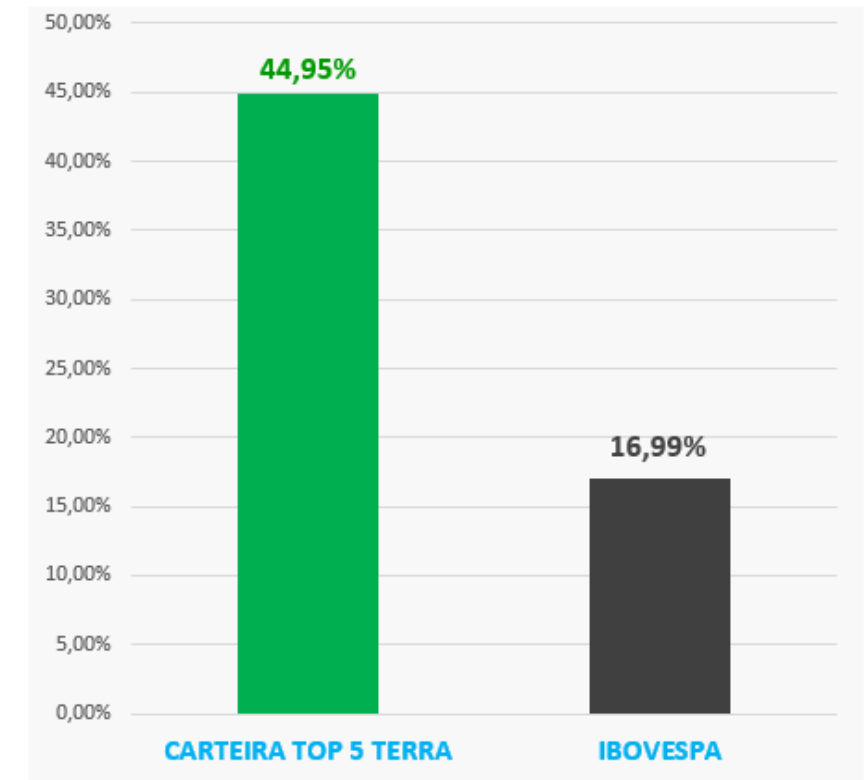

Equipe



RÉGIS CHINCHILA

CNPI EM-426

ANALISTA DE INVESTIMENTOS

rchinchila@terrainvestimentos.com.br



Disclaimer

Este relatório foi elaborado pela Terra Investimentos D.T.V.M LTDA., para uso exclusivo e intransferível do seu destinatário, não podendo ser reproduzido ou distribuído a qualquer pessoa sem expressa autorização da Terra Investimentos. Sua distribuição tem caráter informativo e não representa, em nenhuma hipótese, oferta de compra e venda ou solicitação de compra e venda de qualquer ativo, mas tão somente, a (s) opinião (ões) do (s) analista (s) emissor (es) do referido relatório. As informações contidas foram elaboradas a partir de fontes públicas e consideramos fidedignas, mas não representam por parte da Terra Investimentos garantia de exatidão das informações prestadas ou julgamento sobre a qualidade das mesmas e não devem ser consideradas como tais. Além disso, as informações, opiniões, estimativas e projeções contidas referem-se à data presente e estão sujeitas a alterações sem aviso prévio. Este relatório não leva em consideração os objetivos de investimento e a situação financeira de cada investidor, sendo o destinatário responsável por suas próprias conclusões e estratégias de investimentos. Investimentos em ações e outros valores mobiliários apresentam riscos elevados e a rentabilidade obtida no passado não representa garantia de resultados futuros, e a rentabilidade divulgada não é líquida de impostos. O investimento em Ações, Fundos Imobiliários e BDRs não são garantidos pelo Fundo Garantidor de Crédito (FGC). Nos termos do Artigo 21 da Resolução CVM nº20, de 25 de fevereiro de 2021, o (s) analista (s) de investimento (s) responsável (is) pela elaboração deste relatório declara (m) que as análises e recomendações aqui contidas refletem única e exclusivamente suas opiniões pessoais e foram realizadas de forma independente e autônoma, inclusive em relação à Terra Investimentos.

DECLARAÇÕES DO(S) ANALISTA(S)

Sem prejuízo do disclaimer acima e em conformidade com as disposições do Artigo 21 da Resolução CVM nº 20, de 25 de fevereiro de 2021, o(s) analista(s) de investimentos responsável(is) pela elaboração deste relatório declara(m) ainda que:

(I) É (são) certificado (s) e credenciados pela APIMEC;

(II) As análises e recomendações refletem única e exclusivamente suas opiniões pessoais, às quais foram realizadas de forma independente e autônoma, inclusive em relação à Terra Investimentos;

(III) Assim como seu(s) cônjuge(s) ou companheiro(s), pode(m) ser titular(es), diretamente ou indiretamente, de ações e/ou outros valores mobiliários de emissão da companhia objeto da análise deste Relatório, mantendo, no entanto, sua imparcialidade na elaboração de documentos;

(IV) Assim como seu(s) cônjuge(s) ou companheiro(s), pode(m) estar direta ou indiretamente, envolvido(s) na aquisição, alienação ou intermediação dos valores mobiliários objeto deste Relatório, mantendo, no entanto, sua imparcialidade na elaboração de documentos;

(V) Sua(s) remuneração(ões) é(são) fixa(s) e não está(ão), diretamente ou indiretamente, relacionada(s) à recomendação específica ou atrelada à precificação de quaisquer dos valores mobiliários de emissão da companhia objeto de análise neste Relatório.