

Mercado Futuro

Tendência de preço das commodities no Brasil e nos EUA.

Acompanhe os mercados de Boi Gordo, Café, Milho, Soja, Índice Ibovespa e Dólar.



TERRA

| *Investimentos*



Análise Técnica - Mercado Futuro

17 de janeiro, 2022

Índice

- Pontos Intraday
- Índice e Dólar (BM&F) Gráficos/ Fluxo
- Boi Gordo (BM&F)
- Soja (CBOT)
- Café (NYBOT e BM&F)
- Milho (CBOT e BM&F)

PONTOS INTRADAY

WING22 - FEVEREIRO 22

| | |
|----------------|---------|
| Resistência 10 | 110.300 |
| Resistência 9 | 110.000 |
| Resistência 8 | 109.880 |
| Resistência 7 | 109.600 |
| Resistência 6 | 109.300 |
| Resistência 5 | 109.000 |
| Resistência 4 | 108.750 |
| Resistência 3 | 108.500 |
| Resistência 2 | 108.250 |
| Resistência 1 | 108.000 |

| | |
|------------|---------|
| Suporte 1 | 107.580 |
| Suporte 2 | 107.250 |
| Suporte 3 | 107.000 |
| Suporte 4 | 106.770 |
| Suporte 5 | 106.500 |
| Suporte 6 | 106.300 |
| Suporte 7 | 106.000 |
| Suporte 8 | 105.670 |
| Suporte 9 | 105.300 |
| Suporte 10 | 105.000 |

WDOG22 - FEVEREIRO 22

| | |
|----------------|-------|
| Resistência 10 | 5.645 |
| Resistência 9 | 5.636 |
| Resistência 8 | 5.627 |
| Resistência 7 | 5.618 |
| Resistência 6 | 5.609 |
| Resistência 5 | 5.600 |
| Resistência 4 | 5.593 |
| Resistência 3 | 5.586 |
| Resistência 2 | 5.577 |
| Resistência 1 | 5.566 |

| | |
|------------|-------|
| Suporte 1 | 5.545 |
| Suporte 2 | 5.538 |
| Suporte 3 | 5.530 |
| Suporte 4 | 5.522 |
| Suporte 5 | 5.514 |
| Suporte 6 | 5.508 |
| Suporte 7 | 5.500 |
| Suporte 8 | 5.489 |
| Suporte 9 | 5.478 |
| Suporte 10 | 5.470 |

Análise Técnica - Mercado Futuro

ÍNDICE FUTURO IBOVESPA

INDG22 - FEVEREIRO 22

O contrato futuro do Ibovespa supera resistência do Canal e mostra pressão na compra.



| Data | Investidores Não Residentes | Investidores Institucionais |
|--------|-----------------------------|-----------------------------|
| 12-jan | 115585 | -116721 |
| 11-jan | 117073 | -121829 |
| 10-jan | 123967 | -129453 |
| 7-jan | 118286 | -124500 |
| 6-jan | 130801 | -137065 |
| 5-jan | 116646 | -125300 |
| 4-jan | 118900 | -125654 |
| 3-jan | 110720 | -116994 |
| 30-dez | 102679 | -108962 |
| 29-dez | 109334 | -117797 |
| 28-dez | 112159 | -119427 |
| 27-dez | 112089 | -117642 |
| 23-dez | 106449 | -112152 |
| 22-dez | 105899 | -111032 |
| 21-dez | 107259 | -111733 |
| 20-dez | 117794 | -122098 |
| 17-dez | 115214 | -118938 |
| 16-dez | 113540 | -116439 |
| 15-dez | 112080 | -112388 |
| 14-dez | 161402 | -154516 |
| 13-dez | 160196 | -153530 |
| 10-dez | 164791 | -156440 |
| 9-dez | 156094 | -149783 |
| 8-dez | 158467 | -150271 |
| 7-dez | 157138 | -152097 |
| 6-dez | 166581 | -161558 |
| 3-dez | 164686 | -160178 |
| 2-dez | 179430 | -171315 |
| 1-dez | 170912 | -167207 |
| 30-nov | 175485 | -170042 |
| 29-nov | 176127 | -174619 |

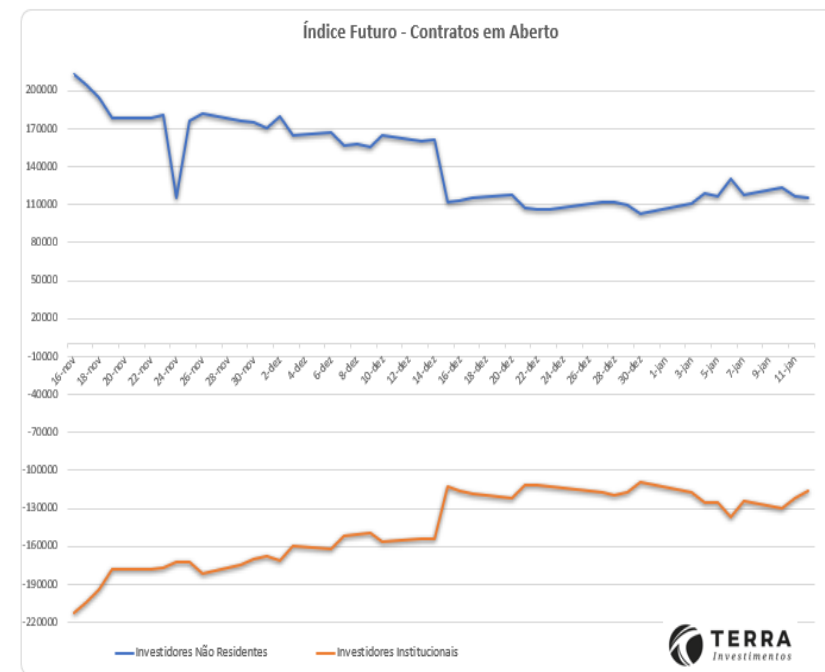

Análise Técnica – Mercado Futuro

DÓLAR FUTURO POR REAIS

DOLG22 – FEVEREIRO 22

O contrato futuro do Dólar perde suporte e mostra pressão vendedora.



| Data | Investidores Não Residentes | Investidores Institucionais | Bancos |
|--------|-----------------------------|-----------------------------|--------|
| 12-jan | -22599 | -128511 | 109203 |
| 11-jan | -7064 | -119867 | 87814 |
| 10-jan | 16201 | -113352 | 57184 |
| 7-jan | 16405 | -113270 | 56748 |
| 6-jan | 32175 | -110270 | 40938 |
| 5-jan | 36119 | -101965 | 30809 |
| 4-jan | 32070 | -98875 | 31953 |
| 3-jan | 27342 | -92620 | 28671 |
| 30-dez | -29451 | -145300 | 137369 |
| 29-dez | 18068 | -175449 | 120959 |
| 28-dez | 18268 | -176304 | 126349 |
| 27-dez | 39404 | -179708 | 106882 |
| 23-dez | 48904 | -185273 | 102797 |
| 22-dez | 45184 | -182833 | 102827 |
| 21-dez | 59929 | -180156 | 89242 |
| 20-dez | 65184 | -173360 | 76122 |
| 17-dez | 74351 | -183900 | 79125 |
| 16-dez | 87211 | -196785 | 80890 |
| 15-dez | 105864 | -204291 | 67417 |
| 14-dez | 90987 | -199566 | 77494 |
| 13-dez | 95932 | -204546 | 76189 |
| 10-dez | 84087 | -196361 | 79119 |
| 9-dez | 61309 | -188434 | 93630 |
| 8-dez | 45801 | -185166 | 105460 |
| 7-dez | 47452 | -184092 | 103645 |
| 6-dez | 59742 | -185292 | 92460 |
| 3-dez | 65331 | -184466 | 86185 |
| 2-dez | 63646 | -174776 | 77355 |
| 1-dez | 63766 | -171546 | 77165 |

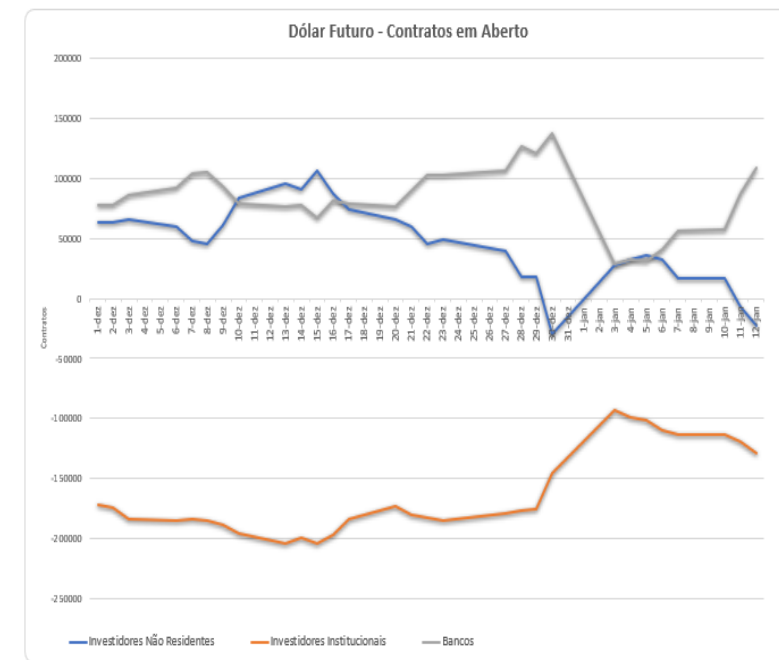

Análise Técnica - Mercado Futuro

BOI GORDO (B3) BGIF22 JANEIRO 22 (BM&F)

O contrato futuro de Boi Gordo: Resist em 345,00 e Sup em 333,00.

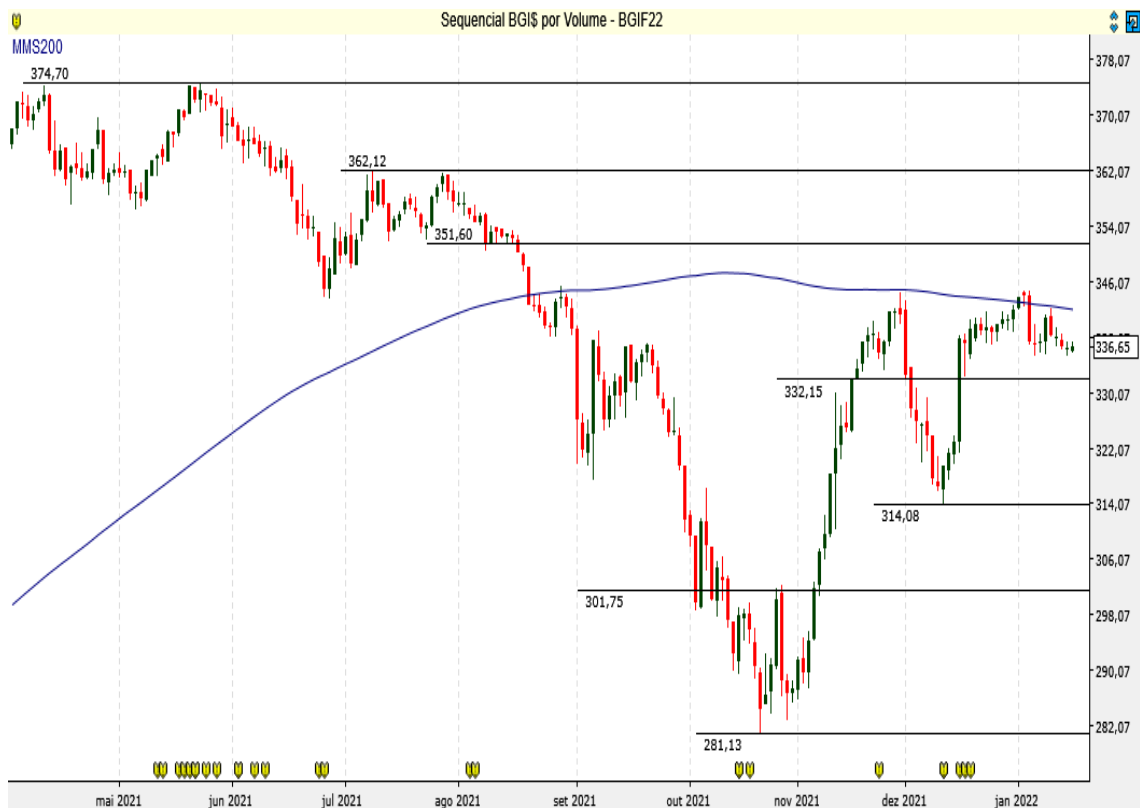

SOJA (CBOT CME) MARÇO H22 SOJA (CBOT_CME)

A Soja continua mostrando impulso na compra.



Análise Técnica - Mercado Futuro

CAFÉ NYBOT ICE E B3

MARÇO H22 CAFÉ (NYBOT ICE)

Café NY vai retomando a tendência de alta.



CFN\$ - Diário - criado em 14/01/2022

MARÇO 22 ICFH22 (BM&F)

Café BM&F mostra força ao testar suporte da LTA.



ICF\$ - Diário - criado em 14/01/2022

Análise Técnica - Mercado Futuro

MILHO (CBOT CME E B3)

MARÇO 22 - H22 MILHO (CBOT CME)

O Milho Chicago tem suporte importante em 584,00, sinal de alta!



MARÇO 22 - CCMH22 (BM&F)

O Milho BM&F superou MM 200 dias e segue com sinal de alta.



Equipe

RÉGIS CHINCHILA

CNPI EM-426

ANALISTA DE INVESTIMENTOS

rchinchila@terrainvestimentos.com.br

HELOÏSE SANCHEZ

ASSISTENTE DE ANÁLISE DE INVESTIMENTOS

hsanchez@terrainvestimentos.com.br



Disclaimer

Este relatório foi elaborado pela Terra Investimentos D.T.V.M LTDA, para uso exclusivo e intransferível do seu destinatário, não podendo ser reproduzido ou distribuído a qualquer pessoa sem expressa autorização da Terra Investimentos. Sua distribuição tem caráter informativo e não representa, em nenhuma hipótese, oferta de compra e venda ou solicitação de compra e venda de qualquer ativo, mas tão somente, a (s) opinião (ões) do (s) analista (s) emissor (es) do referido relatório. As informações contidas foram elaboradas a partir de fontes públicas e consideramos fidedignas, mas não representam por parte da Terra Investimentos garantia de exatidão das informações prestadas ou julgamento sobre a qualidade das mesmas e não devem ser consideradas como tais. Além disso, as informações, opiniões, estimativas e projeções contidas referem-se à data presente e estão sujeitas a alterações sem aviso prévio. Este relatório não leva em consideração os objetivos de investimento e a situação financeira de cada investidor, sendo o destinatário responsável por suas próprias conclusões e estratégias de investimentos. Investimentos em ações e outros valores mobiliários apresentam riscos elevados e a rentabilidade obtida no passado não representa garantia de resultados futuros, e a rentabilidade divulgada não é líquida de impostos. O investimento em Ações, Fundos Imobiliários e BDRs não são garantidos pelo Fundo Garantidor de Crédito (FGC). Nos termos do Artigo 21 da Resolução CVM nº20, de 25 de fevereiro de 2021, o (s) analista (s) de investimento (s) responsável (is) pela elaboração deste relatório declara (m) que as análises e recomendações aqui contidas refletem única e exclusivamente suas opiniões pessoais e foram realizadas de forma independente e autônoma, inclusive em relação à Terra Investimentos.

DECLARAÇÕES DO(S) ANALISTA(S)

Sem prejuízo do disclaimer acima e em conformidade com as disposições do Artigo 21 da Resolução CVM nº 20, de 25 de fevereiro de 2021, o(s) analista(s) de investimentos responsável(is) pela elaboração deste relatório declara(m) ainda que:

(I) É (são) certificado (s) e credenciado(s) pela APIMEC;

(II) As análises e recomendações refletem única e exclusivamente suas opiniões pessoais, às quais foram realizadas de forma independente e autônoma, inclusive em relação à Terra Investimentos;

(III) Assim como seu(s) cônjuge(s) ou companheiro(s), pode(m) ser titular(es), diretamente ou indiretamente, de ações e/ou outros valores mobiliários de emissão da companhia objeto da análise deste Relatório, mantendo, no entanto, sua imparcialidade na elaboração de documentos;

(IV) Assim como seu(s) cônjuge(s) ou companheiro(s), pode(m) estar direta ou indiretamente, envolvido(s) na aquisição, alienação ou intermediação dos valores mobiliários objeto deste Relatório, mantendo, no entanto, sua imparcialidade na elaboração de documentos;

(V) Sua(s) remuneração(ões) é(são) fixa(s) e não está(ão), diretamente ou indiretamente, relacionada(s) à recomendação específica ou atrelada à precificação de quaisquer dos valores mobiliários de emissão da companhia objeto de análise neste Relatório.